

Datenblatt für Artikel 708709

AT Enddeckel für Kaskade DN200/265 Edelstahl blank

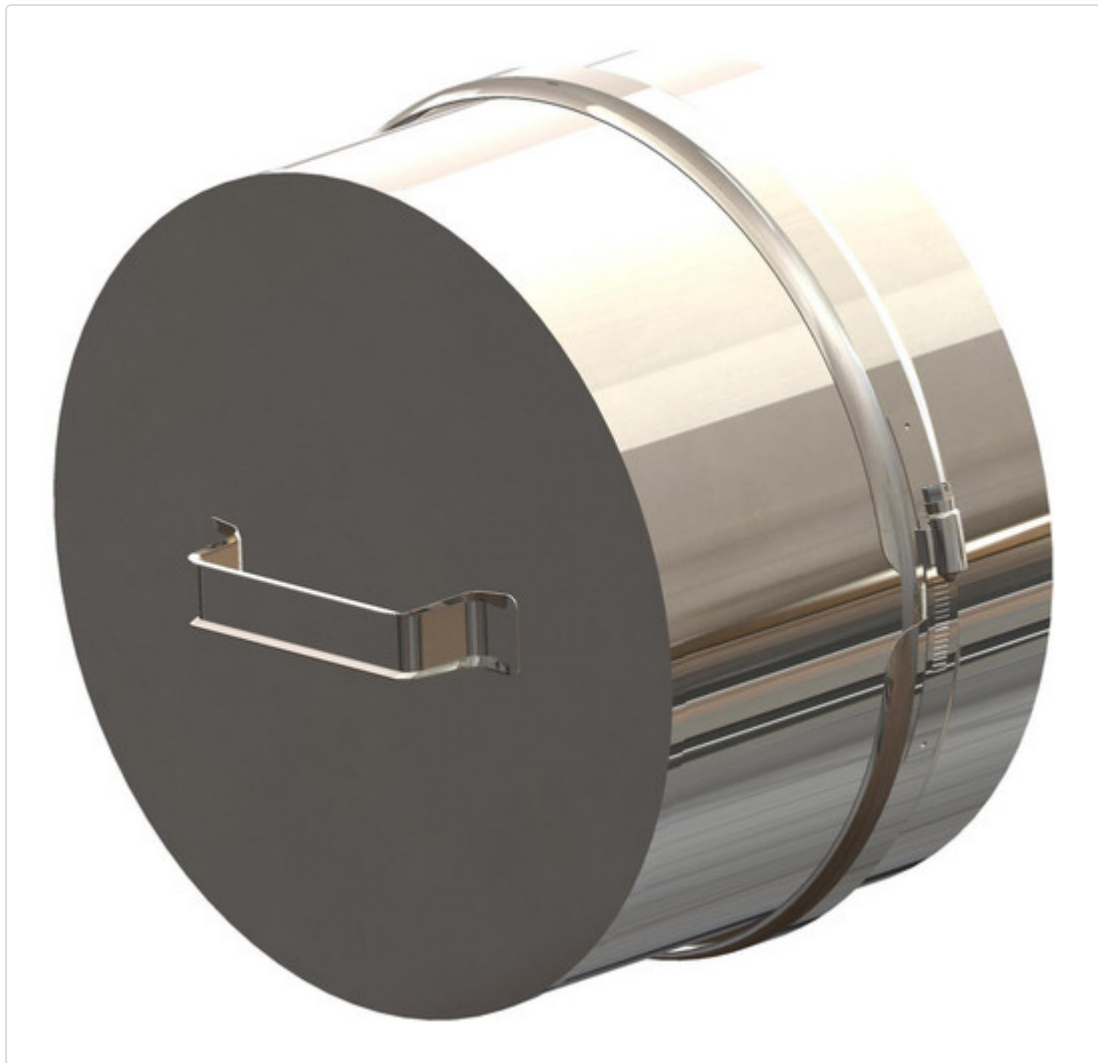

STAMMDATEN

Artikel-Typ	Produkt
GTIN	4250190687130
Einheit Inhalt	Stück
Einheit Bestellung	Stück
Mindestbestellmenge	1.00000 Stück
Bestellschritt	1.00000 Stück
Ursprungsland	DE
Zolltarifnummer	39174000

Datenblatt für Artikel 708709

LOGISTISCHE DATEN (INKL. GRUNDVERPACKUNG)

Breite	300.00000 mm
Höhe	280.00000 mm
Tiefe	280.00000 mm
Gewicht	1.66800 kg

BESCHREIBUNG

Enddeckel für Kaskade DN200/265
Edelstahl blank
T120 H1 W 2 O00 LE E U0
KASKADEN - ABGASSYSTEME
AT Enddeckel für Kaskade DN200/265
Edelstahl blank

MERKMALE

ETIM-7.0: Konzentrisches Abgas/Zuluft Formstück 1 Anschluss (EC011385)

Werkstoff	rostfreier Stahl
Werkstoffgüte	Edelstahl 304 (1.4301)
Form	Kappe / Deckel
Positiv (Überdruck)	Ja
Nass (kondensierend)	Ja
Negativ (Unterdruck)	Ja
Trocken (nicht kondensierend)	Ja
Durchmesser Abgas- und Zuluft-Rohr	sonstige
KOMO-Prüfsiegel	-
Gaszulassung QA	-
Farbe	Material-Eigenfarbe
Länge	165 mm
Arbeitslänge	105 mm

BILDER



endpiece for cascade DN200/265 polished stainless steel

Datum/date: 05.05.20

00708709_1

Datum/date: 05.05.20

Datum/date: 05.05.20

Zeichnung ist Eigentum der ATFC GmbH & Co. KG & dem anvertraut dem ATFC GmbH & Co. KG zu ausschließlichem Gebrauch nur mit schriftl. Einwilligung der ATFC GmbH & Co. KG gestattet.
The drawing is the property of ATFC GmbH & Co. KG and is entrusted to those of whom ATFC GmbH & Co. KG has handed it. Its subject to ATFC GmbH & Co. KG consent.

Technische Änderungen vorbehalten / errors and omissions excepted, subject to technical changes